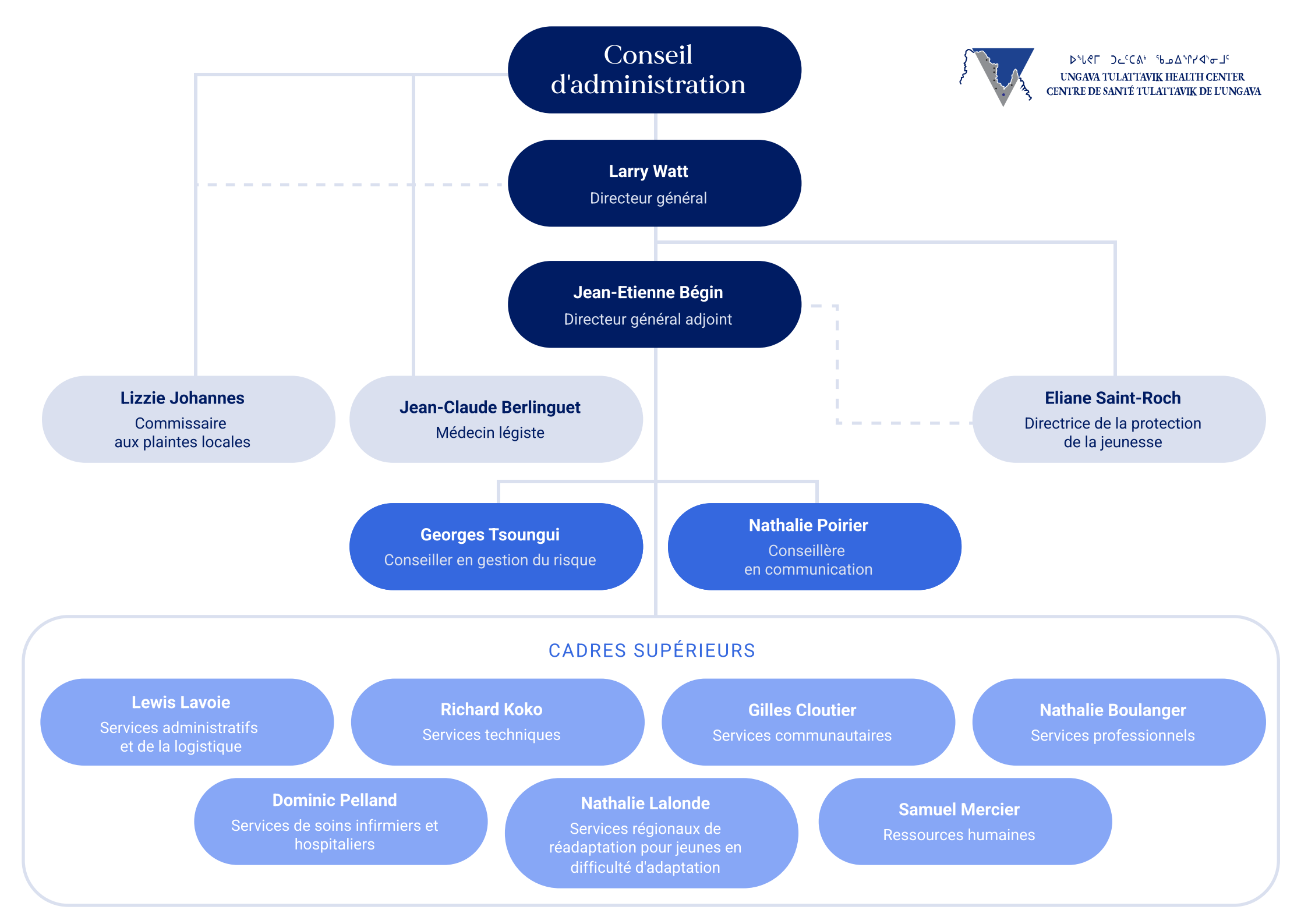

ᐅᖓᕙᒥ ᑐᓚᑦᑕᕕᒃ ᖃᓄᐃᖅᑭᓯᐊᖅᓂᒧᑦ
UNGAVA TULATTAVIK HEALTH CENTER
CENTRE DE SANTÉ TULATTAVIK DE L'UNGAVA

Conseil d'administration

Larry Watt
Directeur général

Jean-Etienne Bégin
Directeur général adjoint

Lizzie Johannes
Commissaire aux plaintes locales

Jean-Claude Berlinguet
Médecin légiste

Eliane Saint-Roch
Directrice de la protection de la jeunesse

Georges Tsoungui
Conseiller en gestion du risque

Nathalie Poirier
Conseillère en communication

CADRES SUPÉRIEURS

Lewis Lavoie
Services administratifs et de la logistique

Richard Koko
Services techniques

Gilles Cloutier
Services communautaires

Nathalie Boulanger
Services professionnels

Dominic Pelland
Services de soins infirmiers et hospitaliers

Nathalie Lalonde
Services régionaux de réadaptation pour jeunes en difficulté d'adaptation

Samuel Mercier
Ressources humaines